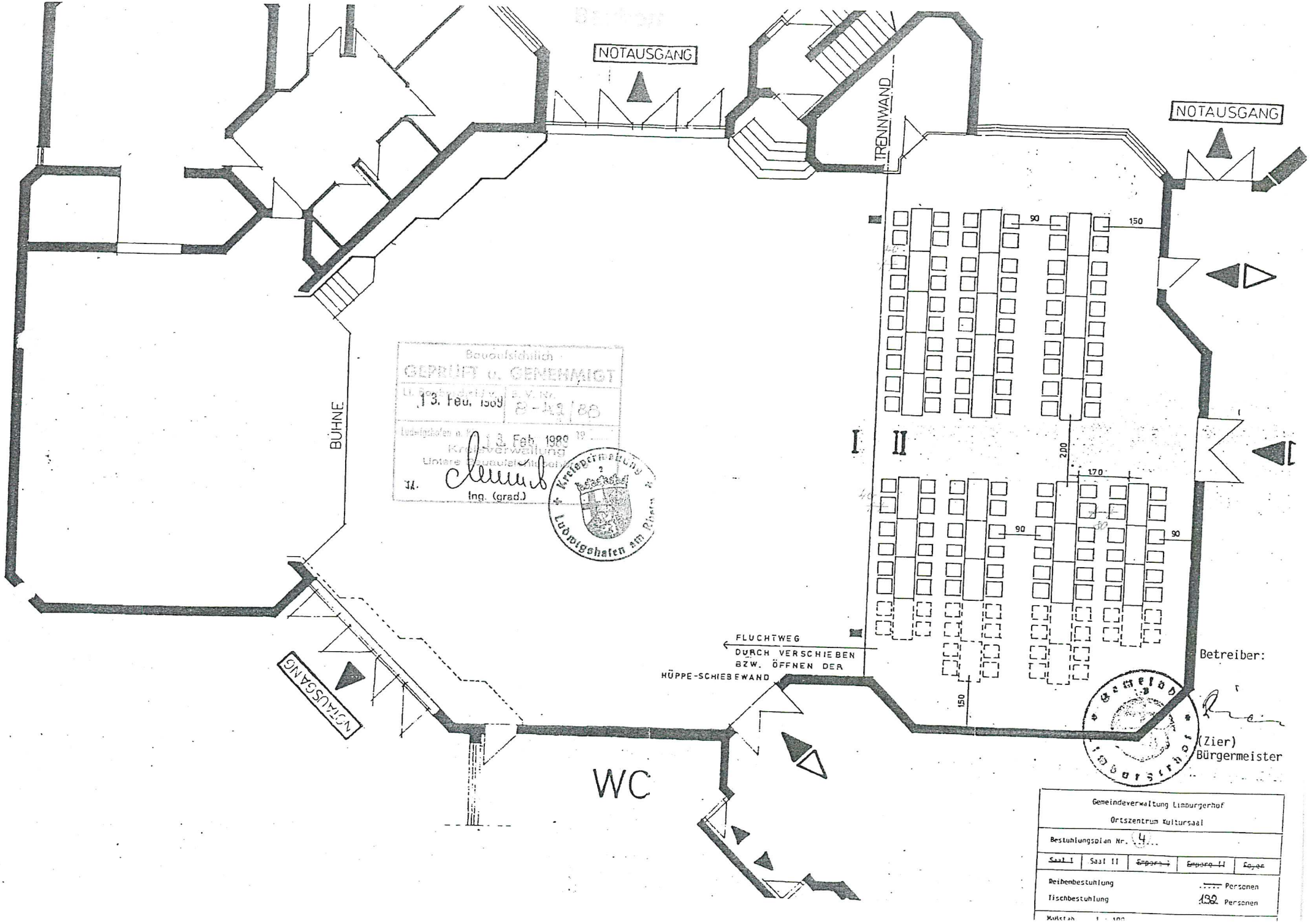
NOTAUSGANG
NOTAUSGANG
TRENNWAND
BÜHNE
NOTAUSGANG
WC
I
II
90
150
200
170
90
90
150
FLUCHTWEG
DURCH VERSCHIEBEN
BZW. ÖFFNEN DER
HÜPPE-SCHIEBEWAND
Bauaufsichtlich
GEPRÜFT u. GENEHMIGT
13. Feb. 1989
8-41/88
13. Feb. 1989
Kreisverwaltung
Untere Bauaufsichtsbehörde
Ing. (grad.)
Kreisverwaltung
Ludwigshafen am Rhein
Betreiber:
(Zier)
Bürgermeister
Gemeindeverwaltung Limburgerhof
Ortszentrum Kultursaal
Bestuhlungsplan Nr. 4
Saal I
Saal II
Empore I
Empore II
Foyer
Reihenbestuhlung
Personen
Tischbestuhlung
192 Personen