

Limburgerhof Rhein-Pfalz-Kreis

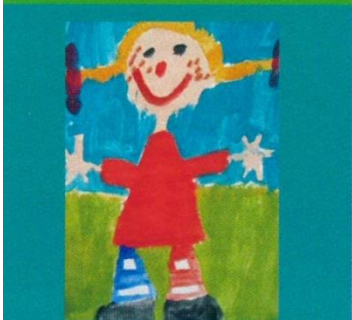

Wegweiser für junge Eltern

2021

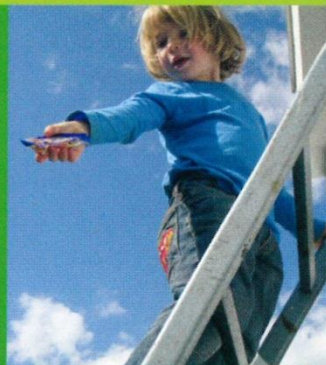

Rhein-Pfalz-Kreis
Da spricht die Vorderpfalz





Liebe Eltern,

zu den wichtigsten Zielen in einer Gemeinde gehört es, attraktiv für junge Familien zu sein. Wir möchten Sie unterstützen, Ihrem Kind ein altersgerechtes und glückliches Aufwachsen zu ermöglichen.

In unserem Landkreis und unserer Gemeinde gibt es ein weit verzweigtes Angebot von Hilfen und Unterstützungsmöglichkeiten für Familien. Um schnell und zielgerichtet das richtige Hilfsangebot auswählen zu können, hat der Rhein-Pfalz-Kreis zusammen mit der Gemeinde Limburgerhof diese Informationsbroschüre zusammengestellt, die Ihnen besonders in den ersten Monaten eine Handreichung sein könnte. Das reicht von der Hebammensuche, über Krabbelgruppen und Tagesmütter bis zu Freizeitangeboten. Die Zusammenfassung ist auch auf der Gemeindehomepage www.limburgerhof.de zu finden.

Wir freuen uns, wenn wir Sie auch persönlich kennenlernen dürfen. Dazu sind Sie mit Ihrer Familie zu unseren zweimal jährlich stattfindenden „Schnullertagen“ in unserem Rathaus herzlich eingeladen. Anlässlich dieser „Baby-Begrüßungs-Tage“ stehen Ihnen viele Informationen und Angebote aus unserer Gemeinde „rund um das Kind“ zur Verfügung. Sie haben die Gelegenheit zu Gesprächen, können Kontakte knüpfen und andere junge Familien kennenlernen.

Mit den besten Wünschen für Sie und Ihre Familie
Ihr

Andreas Poignée
Bürgermeister

Hebammen

Informationen zu Hebammen:

Bettina Bohn (Kreisverwaltung)

☎ 0621/5909-1401

✉ bettina.bohn@kv-rpk.de

🌐 www.kv-rpk.de

Elternschule

KIWI-Familienzentrum, St. Marienkrankenhaus Ludwigshafen

Salzburger Str. 15, 67067 Ludwigshafen

☎ 0621/5501-2737

✉ info@st-marienkrankenhaus.de

🌐 www.st-marienkrankenhaus.de

Beratung, Kurse vor und nach der Geburt

Stillcafé/Babytreff ☎ 0621/5501-2413

Still-Hotline (Mo-Fr) ☎ 0621/5501-2450

Elternschule Speyer

St.-German-Str. 9a, 67346 Speyer

☎ 06236/9 80 90 50

✉ elternschule-sp@diakonissen.de

🌐 www.elternschule-speyer.de

Beratung, Kurse vor und nach der Geburt

Familienpaten

Constanze Eichhorn (Kordinatorin)

☎ 0175/49 556 27

🌐 www.familienpaten-rhein-pfalz-kreis.de

*Familienpaten begleiten und unterstützen Familien mit
Kindern bis zum Schuleintrittsalter*

Babyschwimmkurse und Schwimmkurse für Kinder

Aquabella Mutterstadt

Waldstraße 63, 67112 Mutterstadt

☎ 06234/94 530

🌐 www.kreisbaeder.de

Bademaxx Speyer

Geibstraße 3, 67346 Speyer

☎ 06232/625-1500

🌐 www.bademaxx.de

Hilfetelefon

Gewalt gegen Frauen ☎ 0800 116 016

Spiel- und Krabbelgruppen

Kath. Kirchengemeinde

Pfarrheim, Dekan-Finck-Platz 1, Limburgerhof
Montag und Dienstag 10.00-11.30 Uhr für Kinder von 0-3 J.
www.st-christophorus.eu

Offenes Krabbelcafé

Prot. Kita Katharina-von-Bora, Schlesier Straße 3
[06236/88 736](tel:0623688736)
Mi 9.30-11.30 Uhr

Kindergottesdienst

Wo und wann Kindergottesdienste stattfinden, erfragen Sie bitte bei den jeweiligen Pfarrämtern oder entnehmen Sie aus den Veröffentlichungen im Amtsblatt.

Tagesmütter

Informationen über Tagesmütter erfragen Sie:

Katja Marksteiner (Kreisverwaltung)
[0621/5909 193](tel:06215909193) www.kv-rpk.de
katja.marksteiner@kv-rpk.de

Kindertagesstätten

Kom. Kita Haus des Kindes

Carl-Bosch-Straße 19, 67117 Limburgerhof
[06236/465511](tel:06236465511)
www.kita-haus-des-kindes.de

Kom. Kita Villa Kunterbunt I

Hermann-Löns-Weg 2a, 67117 Limburgerhof
[06236/465550](tel:06236465550)
www.kita-villa-kunterbunt-limburgerhof.de

Kom. Kita Villa Kunterbunt II

Hermann-Löns-Weg 2b, 67117 Limburgerhof
[06236/6931744](tel:062366931744)
kita-villa-kunterbunt-limburgerhof.de

Kom. Kita Altes Rathaus

Speyerer Straße 52, 67117 Limburgerhof
[06236/496773](tel:06236496773)
www.kita-altes-rathaus.de

Kita St. Bonifatius Montessori Kinderhaus

Feuerbachstraße 22, 67117 Limburgerhof
[06236/88298](tel:0623688298)
www.st-christophorus.eu/kita-limburgerhof/

„Der Kinder-Garten“ im Dietrich-Bonhoeffer-Haus

Feuerbachstraße 4, 67117 Limburgerhof
[06236/8317](tel:062368317)
www.limburgerhof.evpfalz.de

Prot. Kita Katharina-von-Bora

Schlesier Straße 3, 67117 Limburgerhof

☎ 06236/88736

🌐 www.limburgerhof.evpfalz.de

Sprechstunde für Familien

Familienbegleiterin Karin Graf

Schlesier Straße 3, 67117 Limburgerhof

🌐 www.limburgerhof.evpfalz.de

Grundschulen

Carl-Bosch-Schule

Carl-Bosch-Straße 9, 67117 Limburgerhof

☎ 06236/465536

🌐 www.carl-bosch-schule.de

Betreuende Grundschule ☎ 06236/465538

Domholzschule

Hermann-Löns-Weg 21, 67117 Limburgerhof

☎ 06236/465552

🌐 www.domholzschule.de

Ganztagsschule, Betreuende Grundschule

Weiterführende Schule

Rudolf-Wihr-Realschule Plus

Neuhofener Str. 81d, 67117 Limburgerhof

☎ 06236/479440

🌐 www.rsplus-limburgerhof.de

*Kooperative Realschule, Offene Ganztagsschule,
Schulsozialarbeit*

Büchereien

Gemeindebücherei Limburgerhof

Carl Bosch-Straße 9, 67117 Limburgerhof

☎ 06236/465520

🌐 www.bibliotheklimburgerhof.de

DIE BÜCHEREI St. Bonifatius

(Ehemals Katholische Öffentliche Bücherei St Bonifatius)

Dekan-Finck-Platz 1, 67117 Limburgerhof

☎ 06236/4620055

🌐 www.limburgerhof.de/freizeit-kultur/buechereien/

katholische-oeffentliche-buecherei-st-bonifatius.de

Die Nummer gegen Kummer anonym und kostenlos

Elterntelefon ☎ 0800 111 0 550

Kinder- und Jugendtelefon ☎ 116111

Kreisvolkshochschule

 www.vhs-rpk.de

Oder im Rathaus

 06236/691-162/163 oder 06236/691140

Kurse, Freizeit, Weiterbildung, Vorträge

Familienbildung

Mehrgenerationenhaus/Haus der Familie/JuKuZ

Hans-Sachs-Straße 21, 67117 Limburgerhof

 06236/61381

 www.mgh-limburgerhof.de

Wechselnde Angebote, z.B. Musikalische Früherziehung, Pekip-Gruppe, Offene Treffs für verschiedene Altersgruppen, Ferienprogramm. Das aktuelle Programm entnehmen Sie bitte dem Amtsblatt, der Hauspost oder auf www.mgh-limburgerhof.de.

Familie in Bewegung e.V.

Rheinallee 3, 67061 Ludwigshafen

 0621/95341104 (Montag 14-16 Uhr)

 www.familie-in-bewegung.de

GemeinsamWachsen Kurse, PEKiP-Gruppen, Musik-, Kreativ-, Familienangebote, Alleinerziehende Kurse

NOVA FamilienZentrum Neuhofen e.V.

Ludwigshafenerstr. 7, 67141 Neuhofen

 06236/479551

 www.nova-familienzentrum.de

Angebote von Familien für Familien, Kurse für Kinder und Erwachsene, Kleinkindbetreuung, Begegnungsangebote

Hebammenteam Ludwigshafen

Ritterstr. 48, 67061 Ludwigshafen

 0621/5999-0

 www.hebammenteam-ludwigshafen.de

Angebote und Kurse für Schwangere und junge Mütter

Heinrich-Pesch-Haus

Katholische Akademie Rhein-Neckar

Frankenthaler Straße 229, 67059 Ludwigshafen

 0621/5999-0

 www.heinrich-pesch-haus.de

Kurse und Veranstaltungen für Familien

Hilfen im Rathaus

Bürgerbüro

Gemeindeverwaltung Limburgerhof
Burgunder Platz 2, 67117 Limburgerhof
☎ 06236/69 11 60 ✉ buergerbuero@limburgerhof.de

Fachbereich 3.2 Kinder, Jugend und Soziales

Heike Lange, Zimmer 40
☎ 06236/69 11 40 ✉ lange@limburgerhof.de

Beratungsstellen

Haus der Diakonie

Sozial-, Lebens- und Schwangerenberatung
Feuerbachstr. 2, 67117 Limburgerhof
☎ 06236/8065 🌐 www.diakonie-pfalz.de

Spezialambulanz

Sprechstunde für Eltern mit Säuglingen und Kleinkindern
Diakonissen-Stiftungs-Krankenhaus Speyer
☎ 06236/221688 🌐 www.diakonissen.de

Caritas-Zentrum Speyer

Kinderschutzdienst für den Rhein-Pfalz-Kreis

Ludwigstraße 13a	Beratung in Limburgerhof:
67346 Speyer	Dekan-Finck-Platz 1
☎ 06232/8725-120	67117 Limburgerhof
	☎ 06236/4614067

🌐 www.caritas-zentrum-speyer.de

Beratung bei Verdacht auf Kindeswohlgefährdung, Unterstützung von Gewalt bedrohten Kindern und Jugendlichen

Erziehungsberatungsstelle

Stadt Ludwigshafen am Rhein

Bürgermeister-Kutterer-Straße 37, 67059 Ludwigshafen
☎ 0621/504-3056 oder -3151
🌐 www.ludwigshafen.de

Wenn mal Hilfe nötig wird...

Frühe Hilfen (Kreisverwaltung)

Bettina Bohn
☎ 0621/5909-1401 ✉ bettina.bohn@kv-rpkde
Beratung vor und nach der Schwangerschaft, Vermittlung von Familienhebammen, bedarfsgerechte Unterstützung

Allgemeiner Sozialer Dienst (Kreisverwaltung)

Anna Heberger
☎ 0621/5909 1250 ✉ anna.heberger@kv-rpk.de
🌐 www.kv-rpk.de

Sprechstunde im Rathaus Limburgerhof: am letzten Dienstag im Monat von 11.00 – 12.00 Uhr

Beratung, Hilfen zur Erziehung

Kreisjugendamt, Europaplatz 5, 67063 Ludwigshafen

Kinderärzte

Dr. Andreas Riedel

Burgunder Platz 18, 67117 Limburgerhof

☎ 06236/6290

🌐 www.kinderpraxis-dr-riedel.de

Christiane Hinke (Privatpraxis)

Weinbietstraße 32, 67117 Limburgerhof

☎ 06236/ 428919 🌐 www.kinderpraxis-hinke.de

Frauenärzte

Dr. med. Dagmar Ritthaler

Bruchweg 2, 67117 Limburgerhof

☎ 06236/61264

Dr. med. Gertraud Spingler

Neuhofener Str. 24, 67117 Limburgerhof

☎ 06236/57354

Logopädie

Andrea Wessa

Bruchweg 2, 67117 Limburgerhof

☎ 06236/48292 🌐 www.logopaedie-wessa.de

Ergotherapie

Michaela Mansfeld/ Stephanie Büber

Speyerer Straße 49 a, 67117 Limburgerhof

☎ 06236/60018 🌐 www.ergofit-praxen.eu

Sonja Kienle

Burgunderplatz 9, 67117 Limburgerhof

☎ 06236/5780804 🌐 www.kienle-ergotherapie.de

Ärztliche Notdienste

Diakonissen-Stiftungs-Krankenhaus Speyer

Paul-Egell-Straße 33, 67346 Speyer ☎ 06232/22-1401

🌐 www.diakonissen.de

Bereitschaftsdienstzentrale Ludwigshafen beim

St. Marienkrankenhaus, Steiermarkstr. 12 a,
67065 Ludwigshafen-Mundenheim (*Wochenende,
Feiertage 9.00-21.00 Uhr*) ☎ 116 117 (ohne Vorwahl)

🌐 www.st-marienkrankenhaus.de

Notfallaufnahme Kinderklinik St. Anastift

Karolina-Burger-Str. 51, 67065 Ludwigshafen-

Mundenheim ☎ 0621/57020 🌐 www.st-annastift-lu.de

Notrufnummern

Feuerwehr/ Notruf

☎ 112

Ärztlicher Bereitschaftsdienst

☎ 116 117

Giftinformationszentrum Mainz

☎ 06131/19240